

Le serrage

Les bords relevés du Mini n'endommagent pas le tuyau.
La languette du collier est renforcée par estampage.

L'écrou serti reste en place, même si la vis est entièrement desserrée.

La tête de la vis à tête hexagonale permet le serrage à l'aide du tournevis flexible.

Les Minis sont particulièrement adaptés aux petits tuyaux à parois minces.



Collier à mâchoire

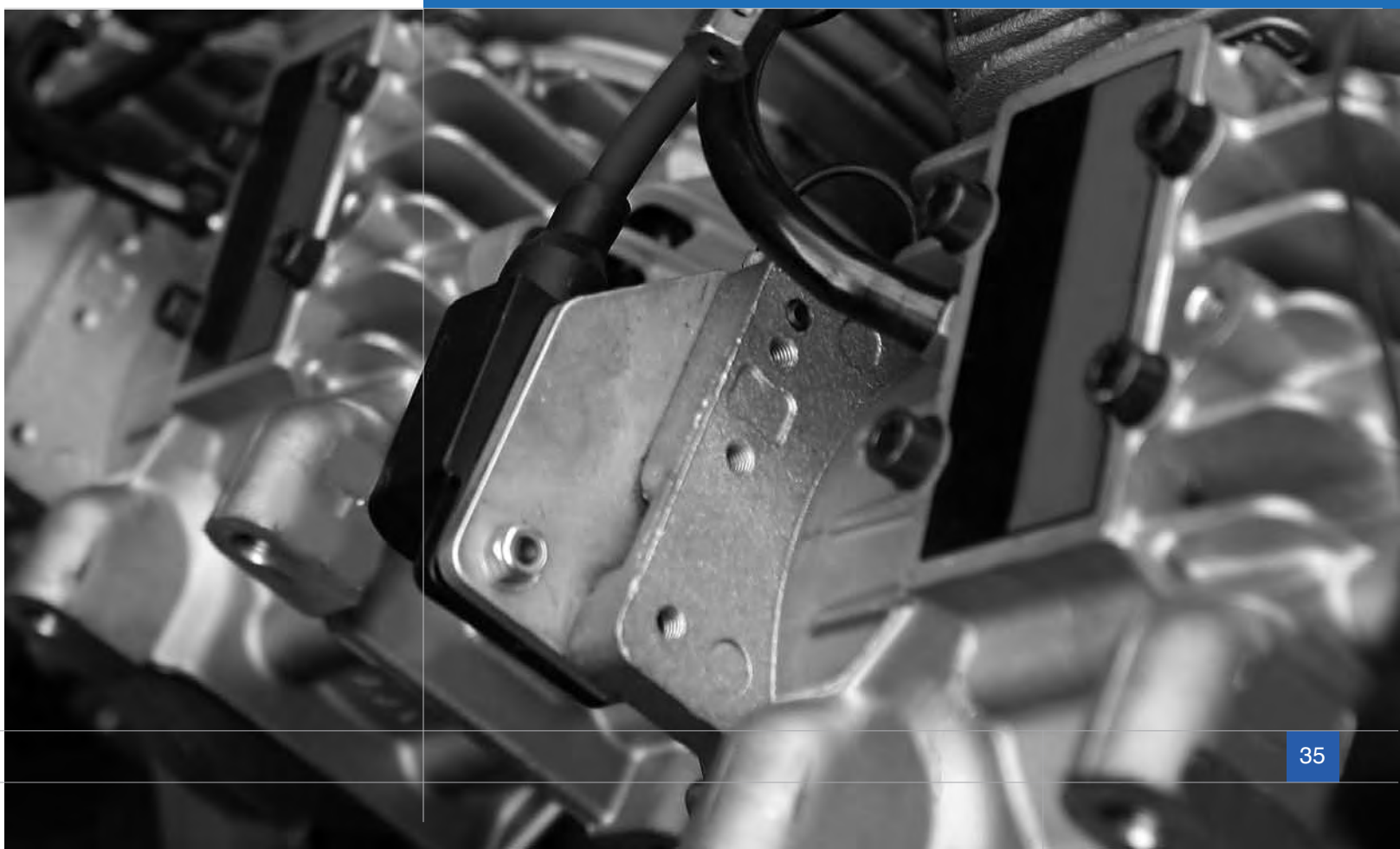

Mini

Collier à mâchoire

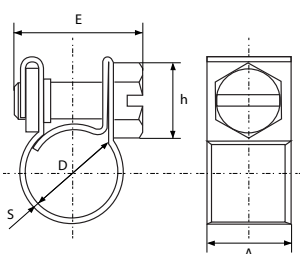

W1	W2	W2B	W4	W5
✓	-	-	-	-
	-	-		-

- 1 Matière : W1, W4
- 2 Différentes largeurs de bandes : 9 mm existe en W1 + (W4 sur consultation)
- 3 Mâchoires
- 4 Vis métrique : force de serrage régulière
- 5 Diamètres spéciaux sur demande

Matière	D mm	A mm	h mm	S mm	Vis	E mm
W1	8	9	11	0,5	cruciforme	12
W1	9	9	11	0,5	cruciforme	12
W1	10	9	11	0,5	cruciforme	12
W1	11	9	11	0,5	cruciforme	16
W1	12	9	11	0,5	cruciforme	16
W1	13	9	11	0,5	cruciforme	16
W1	14	9	11	0,5	cruciforme	16
W1	15	9	11	0,5	cruciforme	16
W1	16	9	11	0,5	cruciforme	16
W1	17	9	11	0,5	cruciforme	16



Livré en vrac



Condi. coque



Condi. vrac

D mm	Condi. coque		Condi. vrac	
	Réf.	nb de pièce	Réf.	nb de pièce
8	ZCM98 CT100	100	ZCM98	1000
9	ZCM99 CT100	100	ZCM99	1000
10	ZCM910 CT100	100	ZCM910	1000
11	ZCM911 CT100	100	ZCM911	900
12	ZCM912 CT100	100	ZCM912	800
13	ZCM913 CT100	100	ZCM913	800
14	ZCM914 CT100	100	ZCM914	700
15	ZCM915 CT100	100	ZCM915	600
16	ZCM916 CT50	50	ZCM916	500
17	ZCM917 CT50	50	ZCM917	500